

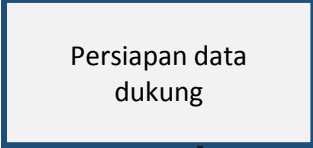

No	Uraian Kerja	OUTPUT	TIM PAK	TIM PENILAI	FAKULTAS	SENAT	REKTOR/ WAREK	DOSEN
1	Mulai							
2	Menyiapkan data dukung Penilaian Angka Kredit melalui Akses SIAT (Akademik, Riset dan Kontrak Kerja)	Data Dosen, Kegiatan dosen dan Data Kontrak Kerja						
3	Melakukan verifikasi data kebutuhan kenaikan pangkat melalui sistem pangkat	Data dosen, kegiatan dosen dan kontrak kerja yang mendukung kenaikan pangkat						
4	Melakukan perhitungan estimasi pengajuan PAK per dosen	Laporan estimasi pengajuan PAK per dosen dalam Kum per semester (kumulatif)						
5	Melakukan verifikasi data berdasarkan laporan estimasi pengajuan PAK : Lama pangkat terakhir / jabfung terakhir, syarat utama, kecukupan KUM	Laporan hasil verifikasi		1qw				

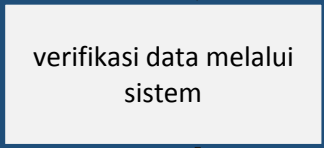
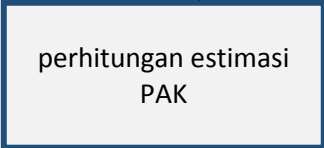
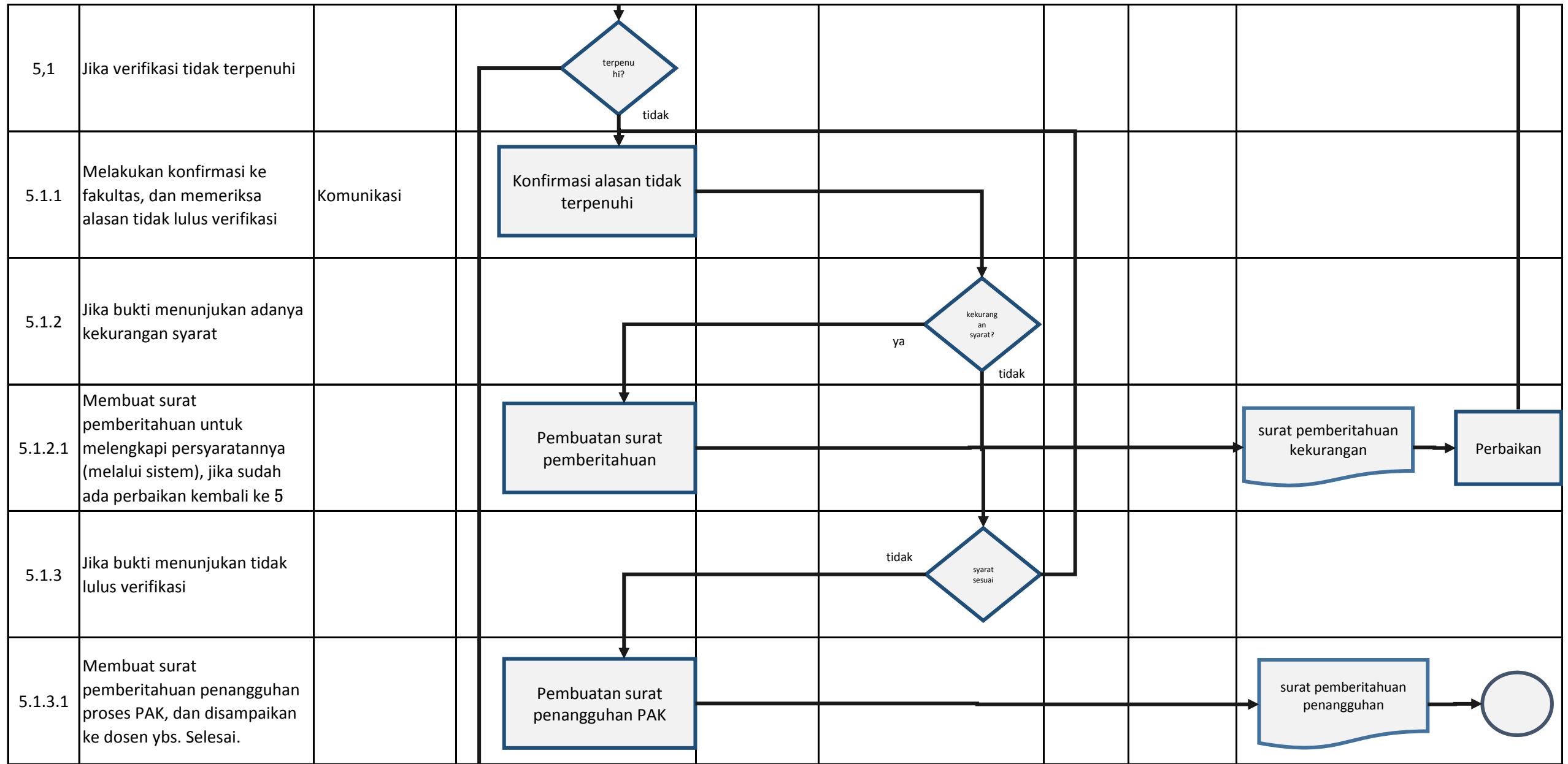
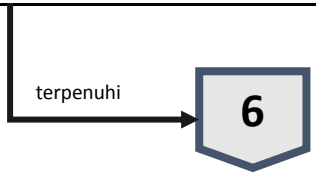

5,2	Jika hasil verifikasi seluruh persyaratan telah terpenuhi lanjut ke proses selanjutnya 6							
-----	--	--	--	--	--	--	--	--